19歳からプロ免許

本来の資格要件を満たしていなくても19歳以上かつ、
普通免許等経験(保有)1年以上を満たしていれば

大型等の免許が取得できるようになりました

最大、約2年早く大型等の免許を取得することができます!

01 19歳でプロ免許〈改正内容〉

対　照	年　齢	普通車の経験(保有)年数
今までの大型免許等及びバス免許の要件	21歳以上 (中型一種は20歳以上)	3年以上 (中型一種は2年以上)
特別な教習を受講した場合の大型免許等及びバス免許の要件	19歳以上	1年以上

02 対象教習課程と時限数

特別な教習課程を受講すれば19歳で大型等の免許が取得できるようになります!!

教習課程(受験資格特例教習)	技　能	学　科	合　計
❶『年齢課程』年齢を満たしていない方 ◎中型免許…20歳に満たない方 ◎大型免許…21歳に満たない方 ◎バス免許…21歳に満たない方	4	3	7
❷『経験課程』経験(保有)年数を満たしていない方 ◎中型免許…免許経験(保有)年数が2年に満たない方 ◎大型免許…免許経験(保有)年数が3年に満たない方 ◎バス免許…免許経験(保有)年数が3年に満たない方	27	2	29
❸『年齢・経験課程』 年齢＋経験(保有)の両方を満たしていない方 ◎上記❶、❷の両方に満たない方	31	5	36

※単位は1時限あたり50分

03 教習の流れ

上表の該当する教習課程を普通車で受講
(AT限定免許の方はAT車で受講)

自己制御能力、危険予測・回避能力を高め、習得します!!

修了証明書の交付

仕事の幅が広がる! スキルアップチャレンジ!!

取得したいプロ免許の教習スタート!

※詳しくはお尋ねください

KYOTO MINEYAMA DRIVING SCHOOL

個人様
一般教育訓練給付金制度
教習料金の20%給付 対象講座
(上限10万円)

法人様
人材開発支援助成金制度
教習料金の30%助成 対象

※詳しくはご相談ください

いいね!

自動車教習料金のお支払いは

現金でお支払いの他、各種クレジットカードやアプリ決済も取り扱いしております。
また、モバイル端末から簡単にお申込みができる自動車教習ローンもご利用いただけます。

お振り込み

- 京都銀行 峰山支店 (普通口座) 360818
- 京都北都信用金庫 峰山中央支店 (普通口座) 542938
- 京都農業協同組合 峰山支店 (普通口座) 0564709
- 郵便局 (記号) 14490 (番　号) 35407691
- 但馬銀行 本店営業部 (普通口座) 7387469
- 但馬信用金庫 本店営業部 (普通口座) 0815205
- たじま農業協同組合 本店 (普通口座 0081170

口座名義 (有)京都府峰山自動車学校

クレジットカード払い

お支払い回数 1回〜36回 払いまでOK

JCB / VISA / mastercard / AEON / UnionPay 銀联 / AMERICAN EXPRESS (1回払い) / Diners Club INTERNATIONAL (1回払い)

◎JCBはイオンマークの付いたカードのみ1回〜36回払いが可能です。
※アメリカンエキスプレスとダイナーズクラブは1回払いです。
※イオンカードをご利用の場合はイオンポイントが付きます。

電子マネー

お支払い回数 1回 払いのみ

Kitaca / Suica / PASMO / toica / manaca / ICOCA / SUGOCA / nimoca / nanaco / はやかけん HAYAKAEKEN / Edy / WAON

アプリ決済

お支払い回数 1回 払いのみ

支付宝 ALIPAY / PayPay / Pay / d払い / R Pay の他、amazon pay / au PAY / pring / WeChat Pay / NETS Pay / J-Coin Pay もご利用いただけます。

自動車教習ローン

入校申込時に受付窓口やご自宅から簡単にお申込みできます

月々 3,000円〜 支払いOK
※条件によって変更になる場合もございます。詳細はお問合せください。

アプラス / Orico / JACCS / エポスカード / セディナカード / NKC

スマートフォンやタブレットからいつでもどこでもお申込みができます♪

入校日にお持ち頂くもの

- ○教習料金(ローンの方は入校日までに手続きを完了してください)
  お振込みは上記口座となります。
  各種クレジットカードのお支払いが可能です。
- ○運転免許証
- ○本籍地記載の住民票
- ○印鑑(認印可)
- ○筆記用具(鉛筆、ボールペン、消しゴム)
- ○メガネ・コンタクト
  裸眼視力が片眼それぞれ0.5未満、両眼0.8未満の方
- ○運転に適した服装、靴、スニーカー等
  (クロックス、ヒール、サンダルは不可)
- ○証明写真は当校で無料撮影します

KYOTO MINEYAMA DRIVING SCHOOL
峰山ドライビングスクール
京都府京丹後市峰山町荒山738
0120-501-506
http://mds0637.com/

ご予約・お問い合わせ　資料請求・日程のご相談は

マイン受付センター(峰山 ショッピングセンターマイン 2F)
営業時間 10:00~20:00 0772-62-2500

コープデイズ豊岡受付センター(コープデイズ豊岡 1F)
営業時間 10:00~18:00 080-6161-0099
※冬季期間(12月~1月末日)の平日は19:00まで営業

一種料金表（受験資格特例教習料金＋大型等免許）

単位：円

	教習車種	所持免許	特例教習種別	特例教習料金	教習料金	検定料金	総額費用
19歳プロ免許セット	大型一種	準中型	年齢課程	64,900	286,000	11,000	361,900
			経験課程	239,800	286,000	11,000	536,800
			年齢&経験課程	277,200	286,000	11,000	574,200
		普通MT	年齢課程	64,900	364,650	11,000	440,550
			経験課程	239,800	364,650	11,000	615,450
			年齢&経験課程	277,200	364,650	11,000	652,850
		普通AT	年齢課程	64,900	408,650	11,000	484,550
			経験課程	239,800	408,650	11,000	659,450
			年齢&経験課程	277,200	408,650	11,000	696,850
	中型一種	準中型	年齢課程	64,900	117,700	11,000	193,600
			経験課程	239,800	117,700	11,000	368,500
			年齢&経験課程	277,200	117,700	11,000	405,900
		普通MT	年齢課程	64,900	172,150	11,000	248,050
			経験課程	239,800	172,150	11,000	422,950
			年齢&経験課程	277,200	172,150	11,000	460,350
		普通AT	年齢課程	64,900	207,350	11,000	283,250
			経験課程	239,800	207,350	11,000	458,150
			年齢&経験課程	277,200	207,350	11,000	495,550
19歳プロ免許2車種セット	大型一種＋けん引	準中型	年齢課程	64,900	410,850	17,600	493,350
			経験課程	239,800	410,850	17,600	668,250
			年齢&経験課程	277,200	410,850	17,600	705,650
		普通MT	年齢課程	64,900	481,635	17,600	564,135
			経験課程	239,800	481,635	17,600	739,035
			年齢&経験課程	277,200	481,635	17,600	776,435
		普通AT	年齢課程	64,900	521,235	17,600	603,735
			経験課程	239,800	521,235	17,600	778,635
			年齢&経験課程	277,200	521,235	17,600	816,035
	大型一種＋大型特殊	準中型	年齢課程	64,900	348,480	17,600	430,980
			経験課程	239,800	348,480	17,600	605,880
			年齢&経験課程	277,200	348,480	17,600	643,280
		普通MT	年齢課程	64,900	419,265	17,600	501,765
			経験課程	239,800	419,265	17,600	676,665
			年齢&経験課程	277,200	419,265	17,600	714,065
		普通AT	年齢課程	64,900	458,865	17,600	541,365
			経験課程	239,800	458,865	17,600	716,265
			年齢&経験課程	277,200	458,865	17,600	753,665
	中型一種＋けん引	準中型	年齢課程	64,900	259,380	17,600	341,880
			経験課程	239,800	259,380	17,600	516,780
			年齢&経験課程	277,200	259,380	17,600	554,180
		普通MT	年齢課程	64,900	308,385	17,600	390,885
			経験課程	239,800	308,385	17,600	565,785
			年齢&経験課程	277,200	308,385	17,600	603,185
		普通AT	年齢課程	64,900	340,065	17,600	422,565
			経験課程	239,800	340,065	17,600	597,465
			年齢&経験課程	277,200	340,065	17,600	634,865
	中型一種＋大型特殊	準中型	年齢課程	64,900	197,010	17,600	279,510
			経験課程	239,800	197,010	17,600	454,410
			年齢&経験課程	277,200	197,010	17,600	491,810
		普通MT	年齢課程	64,900	246,015	17,600	328,515
			経験課程	239,800	246,015	17,600	503,415
			年齢&経験課程	277,200	246,015	17,600	540,815
		普通AT	年齢課程	64,900	277,695	17,600	360,195
			経験課程	239,800	277,695	17,600	535,095
			年齢&経験課程	277,200	277,695	17,600	572,495

単位：円

	教習車種	所持免許	特例教習種別	特例教習料金	教習料金	検定料金	総額費用
19歳プロ免許3車種セット	大型一種＋大型特殊＋けん引	準中型	年齢課程	64,900	501,930	24,200	591,030
			経験課程	239,800	501,930	24,200	765,930
			年齢&経験課程	277,200	501,930	24,200	803,330
		普通MT	年齢課程	64,900	572,715	24,200	661,815
			経験課程	239,800	572,715	24,200	836,715
			年齢&経験課程	277,200	572,715	24,200	874,115
		普通AT	年齢課程	64,900	612,315	24,200	701,415
			経験課程	239,800	612,315	24,200	876,315
			年齢&経験課程	277,200	612,315	24,200	913,715
	中型一種＋大型特殊＋けん引	準中型	年齢課程	64,900	350,460	24,200	439,560
			経験課程	239,800	350,460	24,200	614,460
			年齢&経験課程	277,200	350,460	24,200	651,860
		普通MT	年齢課程	64,900	399,465	24,200	488,565
			経験課程	239,800	399,465	24,200	663,465
			年齢&経験課程	277,200	399,465	24,200	700,865
		普通AT	年齢課程	64,900	431,145	24,200	520,245
			経験課程	239,800	431,145	24,200	695,145
			年齢&経験課程	277,200	431,145	24,200	732,545

二種料金表（受験資格特例教習料金＋バス免許）

単位：円

	教習車種	所持免許	特例教習種別	特例教習料金	教習料金	検定料金	総額費用
19歳プロ免許セット	大型二種（大型バス）	準中型	年齢課程	64,900	426,800	11,000	513,700
			経験課程	239,800	426,800	11,000	688,600
			年齢&経験課程	277,200	426,800	11,000	726,000
		普通MT	年齢課程	64,900	475,200	11,000	562,100
			経験課程	239,800	475,200	11,000	737,000
			年齢&経験課程	277,200	475,200	11,000	774,400
		普通AT	年齢課程	64,900	523,600	11,000	610,500
			経験課程	239,800	523,600	11,000	785,400
			年齢&経験課程	277,200	523,600	11,000	822,800
	中型二種（中型バス）	準中型	年齢課程	64,900	314,600	11,000	401,500
			経験課程	239,800	314,600	11,000	576,400
			年齢&経験課程	277,200	314,600	11,000	613,800
		普通MT	年齢課程	64,900	356,400	11,000	443,300
			経験課程	239,800	356,400	11,000	618,200
			年齢&経験課程	277,200	356,400	11,000	655,600
		普通AT	年齢課程	64,900	398,200	11,000	485,100
			経験課程	239,800	398,200	11,000	660,000
			年齢&経験課程	277,200	398,200	11,000	697,400

※特例教習料金はプロ免許セット割引適用で通常料金より11,000円割引した料金となります。
※仮免申請料1,700円（非課税）、仮免交付手数料1,150円（非課税）が別途必要になります。
※料金はすべて税込表示です

（オレンジ枠）・・・・人材開発支援助成金対象額（特例教習料金＋教習料金）
（緑色）・・・・一般教育訓練給付金対象額

夜間割増料金のご案内

※17:45以降の教習を希望される方が対象となります。
※総額費用に追加となります。
※料金はすべて税込表示です

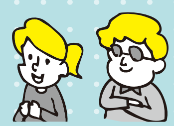

	教習車種	年齢課程	経験課程	年齢&経験課程
一種 夜間割増料金	大型一種	16,500円	33,000円	33,000円
	中型一種	16,500円	33,000円	33,000円
	大型一種+けん引	27,500円	44,000円	44,000円
	大型一種+大型特殊	22,000円	38,500円	38,500円
	中型一種+けん引	27,500円	44,000円	44,000円
	中型一種+大型特殊	22,000円	38,500円	38,500円
	大型一種+けん引+大型特殊	33,000円	49,500円	49,500円
	中型一種+けん引+大型特殊	33,000円	49,500円	49,500円
二種 夜間割増料金	大型二種	27,500円	44,000円	44,000円
	中型二種	27,500円	44,000円	44,000円